

**Om onderstaand artikel makkelijker te kunnen volgen, zou het aangewezen zijn om te werken met 2 schermen, ofwel deze tekst af te drukken, en dan tegelijk te volgen in de stamboom op het scherm!**

**'Iedereen is familie in Lin', wordt vaak gezegd. Geldt dat ook voor de grote boerderijen van Martenslinde?**

Als lezers van het boek over Bijnamen ook nog eens de vergelijkende stambomen ernaast leggen, is de meest gehoorde reactie: blijkbaar zijn we in 'Lin' allemaal familie van mekaar. Benieuwd of dat ook opgaat voor de grote boerderijen van ons dorp??

Om dat concreet na te gaan, maakte ik een speciale stamboom rond de families die al van in de vorige eeuw het meeste grond en de grootste boerderijen bezaten. En dan zie je het heel duidelijk: ze zijn zowat allemaal via huwelijken met mekaar verbonden. Het bevestigt bovendien dat ook vroeger dorpingen uit dezelfde leefwereld mekaar vaker tegenkwamen en relaties opbouwden. Bij mensen met veel eigendom, nog meer dan bij de doorsnee inwoners, is de vaste regel: het blijft in de familie.

Met soms vreemde huwelijksbanden tot gevolg in de ogen van de hedendaagse toeschouwer. Zo zijn de vader van **Charlotte Vandooren** en de grootmoeder van haar beide echtgenoten broer en zus! Datzelfde scenario zagen we al bij de familie Wijnen (p 400 in het boek). Ook het huwelijk van Charlotte zelf kent door een tragisch ongeval een ongewoon verloop: terwijl ze zwanger is van haar jongste zoon (Hubert, die later trouwt met Veronika) verliest ze haar man Hubert Brands door blikseminslag in het veld. Na zijn overlijden hertrouwt ze met diens jongere broer Isidoor. Exact hetzelfde gebeurt in de grote hoeve van Boelen met het huwelijk van Anna Maria Martings, die eerst trouwt met Willem Boelen en na diens dood met zijn jongere broer Paulus.

Dubbele huwelijken komen in nog andere vormen voor, bijvoorbeeld twee broers met twee zussen. Dat zien we onder andere met de twee dochters van Charlotte (Adrienne en Marie Josee) en twee zonen (Albert en Henri) uit de boerderij **Somers** aan de kerk, beter bekend als De Pachter (zie stamboom).

**De centrale plaats van de boerderijen van Boelen en De Pachter, zijn niet echt toevallig.**

Ze behoren tot de rijkste van Martenslinde, al moet dat in vergelijking met hun collega's in omringende dorpen gerelativeerd worden: die zijn vaak een stuk groter.

De naam **Boelen** heeft gek genoeg veel meer weerklank dan de aanwezigheid van die familie in Martenslinde zou doen vermoeden. Ze duiken geregeld eens op, meestal uit Waltwilder, Amelsdorp of Spouwen, maar verdwijnen dan ook weer voor een hele tijd. Wel bouwen ze twee grote boerderijen heel centraal gelegen op de Dorpstraat.

De Boerderij op de hoek van de Dorpstraat en de Kerkstraat (St-Gerlachusstraat) ('Boeles Winning') is van voorvader **Mathias Boelen** uit Waltwilder. Zijn achterkleinzonen Willem en Paulus trouwen om beurt met Anna Maria Martings. Uit het eerste huwelijk komt oa Pierre Boelen voort, die trouwt met Margaretha (*Goke*) Nassen, de zuster van de '**Koster**' en dochter van oud-burgemeester Jan Frans Nassen (°1845). 'Man en vrouw' blijven echter in hun

vertrouwde boerderij wonen bij hun zuster en broer, maar gaan bij mekaar 'op bezoek'. Het huwelijk blijft nochtans kinderloos en ook na hun dood worden ze niet verenigd: Pierre Boelen deelt een grafsteen met zijn zus Marie, en Goke met haar broer Jang de Koster. De familie Boelen ligt trouwens vóór de muur begraven, net naast de ingang van wat we nu het eigenlijke kerkhof zouden noemen.

De tweede boerderij is die van **Palmachius Boelen**, geen directe familie van Mathias, al komt ook hij uit Waltwilder (Amelsdorp). Hij vindt de liefde bij Marie Catharina, dochter van Gerardus Nulens. Dat is de eigenaar van wat we later, na meermaals wisselen van eigenaar, 'Pachters Winning' zijn gaan noemen.

Eens te meer dus twee kinderen van grote boeren die mekaar 'vinden'. En wat levert dat op? Jullie raden het al: een grote hoeve. We spreken hier echter van de boerderij van 'Claeseke' omdat de enige zoon van Palmachius in Waltwilder gaat wonen: de naam Boelen gaat daarmee verloren want zijn drie dochters die wél hier blijven wonen, nemen de naam van hun man over.

Het is de volgende generatie (zijn 3 kleinkinderen) die voor veel onderlinge huwelijken zorgt tussen 'rijke' families (zie de omcirkelde namen in de stamboom).

- Eén kleindochter van Palmachius, Margeretha Gijsen, trouwt met Willem Claesen en blijft wonen in de boerderij van haar grootvader: **bij 'Claeseke'**. Hun dochter Berb trouwt met Nelis Oosterbosch en komt in het Broek wonen.
- Palmachius' kleinzoon Willem Zegers trouwt met zijn halfnicht Elisabeth Zegers ('van Keepke') en blijft wonen in de boerderij die naar zijn voorvader '**de Capiteijn**' genoemd wordt.
- Kleindochter Fine Nassen tenslotte wordt de eerste vrouw van Oud-Burgemeester **Jan Julianus Nassen**. Hij is met vele families verbonden, niet in de laatste plaats omdat hij een tweede maal trouwt, nu met Fina Zegers (van bij '**de Capiteijn**').

Dat zorgt voor een heleboel vreemde combinaties.

Zo is Fine, de eerste vrouw van de burgemeester, de nicht van zijn voorganger Jan Frans Nassen (de vader van de koster).

Ze is ook de zuster van secretaris Victor Nassen, en de nicht van Margaretha Gijsen (boerderij Claesen) en Willem Zegers (boerderij de Capiteijn).

Burgemeester Jan Julianus Nassen trouwt met Fine Nassen en met Fina Zegers. Hij is dus de schoonbroer van secretaris Victor Nassen en hij heeft nauwe banden met de familie van de Capiteijn: eerst trouwt hij met diens nicht, en na haar overlijden met zijn dochter.

De Capiteijn wordt dus de schoonvader van de burgemeester en is op zijn beurt de schoonbroer van de secretaris (hun vrouwen zijn zussen).

Kan iedereen nog volgen? Met de stamboom lukt dat beter 😊.

**Vijf van de grootste boerderijen van Martenslinde hebben in elk geval zeer nauwe familiebanden!**

Wie nog graag verder puzzelt, kan dus hier zijn hartje ophalen: volg gewoon de lijntjes en allerlei verbanden komen aan het licht. U kan er zelfs nog nieuwe ontdekken. Veel plezier!

# FAMILIEBANDEN TUSSEN DE GROTE BOERDERIJEN VAN MARTENSLINDE

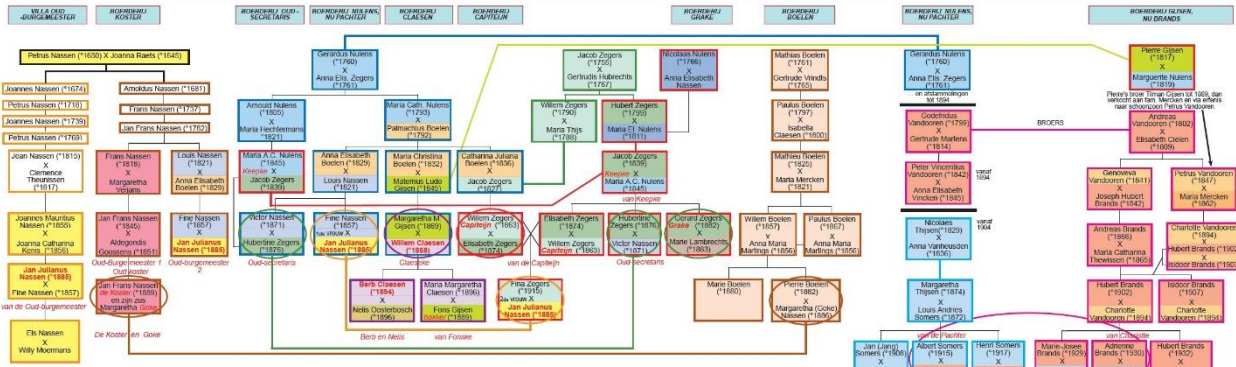

De stamboom van betere kwaliteit kan worden gedownload via onderstaande link.

<https://we.tl/t-MTx1G4dBwn>